

São Paulo, 02 de Outubro de 2017.

À

CÂMARA MUNICIPAL DE SÃO CAETANO DO SUL

SR.PREGOEIRO

PROCESSO CM Nº 2918/2017

PREGÃO PRESENCIAL Nº 07/2017

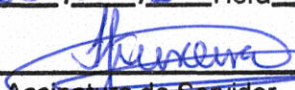
<i>Câmara Municipal de São Caetano do Sul</i> <i>SLIC - Setor de Licitações e Contratos</i> RECEBIDO Data: <u>03</u> / <u>10</u> / <u>17</u> Hora <u>11:50</u>  Assinatura do Servidor
--

COP BEM GRÁFICA E EDITORA LTDA-EPP, inscrita no CNPJ/MF sob o nº 00.158.540/0001-06, estabelecida na Rua Darzan, nº 80, Santana – São Paulo/SP, Cep.: 02034-030, por seu representante legal que ao final subscreve, vem, respeitosamente a vossa presença, com fundamento no § 2º do art. 41 da Lei 8.666/93, apresentar, tempestivamente, **IMPUGNAÇÃO AO EDITAL**, pelos motivos de fato e de direito a seguir aduzidos.

DA TEMPESTIVIDADE

O item 10 do edital determinou que o prazo para o impugnar é de até 02 (dois) dias úteis antes da data fixada para o recebimento das propostas.

Considerando que a sessão pública ocorrerá dia 05/10/2017, temos que o prazo para a apresentação da impugnação encerrará dia 03/10/17, pois segundo disposto no artigo 110 da Lei 8.666/93, para a contagem dos prazos deverá ser excluído o dia do início e incluído o do vencimento:

Art. 110. Na contagem dos prazos estabelecidos nesta Lei, excluir-se-á o dia do início e incluir-se-á o do vencimento, e considerar-se-ão os dias consecutivos, exceto quando for explicitamente disposto em contrário.



Dessa forma, considerando que o prazo para impugnar o edital se findará em 03/10/2017 tempestiva a presente Impugnação.

RAZÕES DE IMPUGNAÇÃO

O edital foi publicado para que as empresas tomassem conhecimento que a Câmara Municipal de São Caetano do Sul contratará empresa especializada na prestação de serviços de informática, em Ambiente de Emissão e Gerenciamento de Documentos Digitais e Impressos com fornecimento de equipamentos de impressão, cópia, digitalização e insumos, exceto papel, conforme especificações e quantidades constantes do no Edital, pelo período de 24 (vinte e quatro) meses.

Porém, o edital está faz uma série de exigências que não são legais e por isso devem ser revistas, sob pena de ser anulado todo o procedimento licitatório, como será demonstrado a seguir.

1 – LICITAÇÃO POR LOTE ÚNICO

A primeira ilegalidade foi encontrada já na especificação do objeto, pois estão sendo exigidos uma série de serviços diferentes, que deveriam ser licitados separadamente, por itens, já que são de natureza divisível, pois assim se ampliaria a competitividade.

Aliás é justamente isso que dispõe a lei 8666/93, *seu artigo 23, § 1º* :

§ 1º As obras, serviços e compras efetuadas pela Administração serão divididas em tantas parcelas quantas se comprovarem técnica e economicamente viáveis, procedendo-se à licitação com vistas ao melhor aproveitamento dos recursos disponíveis no mercado e à ampliação da competitividade sem perda da economia de escala.

2 – ORÇAMENTO

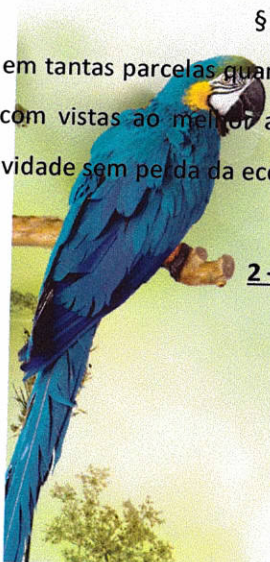

Não constou no edital no orçamento estimado da contratação, em afronta ao que dispõe o art. 40, § 2º, II da Lei 8.666/93:

(...)

§ 2º Constituem anexos do edital, dele fazendo parte integrante:

II - orçamento estimado em planilhas de quantitativos e preços unitários.

A ausência do orçamento estimado no edital também afronta a jurisprudência firmada pelo Tribunal de Contas do Estado de São Paulo:

“Com efeito, sem maiores delongas, esta Corte consolidou entendimento, a partir do julgamento do processo TC-000876/989/12-0 (Sessão Plenária de 29/08/2012, de Relatoria do Eminentíssimo Conselheiro Antonio Roque Citadini), que, para a modalidade Pregão, a divulgação do valor estimado da contratação se faz obrigatória, sendo dispensável de divulgação apenas o orçamento estimado em planilhas de quantitativos e preços unitários.”

TC-1711/989/13, Conselheiro Dimas Eduardo Ramalho, em sessão de 11/09/13

4 – QUALIFICAÇÃO TÉCNICA

Segundo o item 10, alínea “a” do edital, as proponentes deverão apresentar atestados de capacidade técnica que comprovem que executaram os serviços **de mesma natureza em Plataforma de Certificação Digital, integrada ao parque de equipamentos, com gerenciamento de aprovação e armazenamento de documentos não legados, digitais e digitalizados, passível de integração aos sistemas legados, integrada à solução.**

Essa determinação, afronta o disposto no art. 30, inc. II da Lei de Licitações:

Art. 30. A documentação relativa à qualificação técnica limitar-se-á a:

I - comprovação de aptidão para desempenho de atividade pertinente e compatível em características, quantidades e prazos com o objeto da licitação, e indicação das instalações e do aparelhamento e do pessoal técnico adequados e disponíveis para a realização do objeto da licitação, bem como da qualificação de cada um dos membros da equipe técnica que se responsabilizará pelos trabalhos.

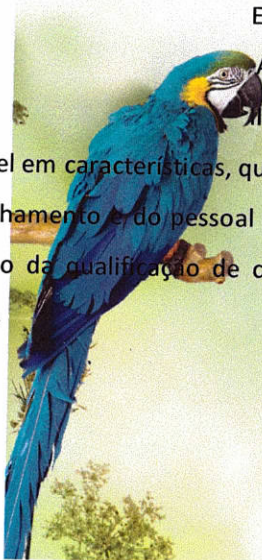

Estado de São Paulo:

SÚMULA Nº 30 - Em procedimento licitatório, para aferição da capacitação técnica poderão ser exigidos atestados de execução de obras e/ou serviços de forma genérica, **vedado o estabelecimento de apresentação de prova de experiência anterior em atividade específica**, como realização de rodovias, edificação de presídios, de escolas, de hospitais, e outros itens.

5 – AMOSTRAS

O item 10, alínea d, determinou que poderá ser exigência da apresentação de amostras, certificados e catálogos para confirmar se as especificações exigidas foram atendidas pelas proponentes.

Porém, não determinou como será feita a apresentação de citados itens, em afronta ao art. 3º da Lei 8666/93, pois sem critério definido a Câmara não poderá fazer o julgamento objetivo das propostas e nem as proponentes poderão avaliar se possuem condições de atender a referida exigência.

6 – ESPECIFICAÇÕES TÉCNICAS

O item 1.5.2 do Anexo I determinou que as proponentes serão responsáveis por adequar **a infraestrutura, lógica ou elétrica, dispondo de fornecimento de mão de obra e material para isso.**

As proponentes não podem ser obrigadas a realizar tal serviço, pois são especialistas em executar serviços de informática, gerenciamento eletrônico de documentos e reprografia e não em instalações elétricas.

8 – EQUIPAMENTOS PARA EXECUÇÃO DOS SERVIÇOS

O Anexo I - item 1.7 do Anexo I determinou as especificações técnicas dos equipamentos que deverão ser utilizados na execução dos serviços.



As referidas especificações direcionam os itens 1.7.1.1, 1.7.1.2 e 1.7.1.3 do certame para uma única marca, OKIDATA, para somente os modelos MC780dn, ES5112 e C711N respectivamente, posto que apenas esses part number possuem todas as características exigidas no edital.

Destacamos, inclusive, que a descrição dos itens 1.7.1.2 e 1.7.1.3 é exatamente a mesma do catálogo dos modelos dos equipamentos informados.

Esse direcionamento afronta o art. 7º, § 5º, da Lei nº 8.666/93:

Art. 7º (...)

5º É vedada a realização de licitação cujo objeto inclua bens e serviços sem similaridade ou de marcas, características e especificações exclusivas, salvo nos casos em que for tecnicamente justificável, ou ainda quando o fornecimento de tais materiais e serviços for feito sob o regime de administração contratada, previsto e discriminado no ato convocatório.

Afronta também o art. 15, § 7º, inc. I da citada Lei.

9 – CONCLUSÃO

Conforme exposto, demonstrado que as exigências acima são ilegais, é a presente para requerer que a Câmara Municipal de São Caetano do Sul faça as retificações necessárias aos termos do edital ou efetue a anulação da licitação, sob pena de serem adotadas as medidas legais cabíveis.

Requer-se ainda que as decisões sejam amplamente fundamentadas como preceitua a legislação vigente e a Constituição Federal.

Por fim, cientificamos essa Câmara Municipal que essa impugnação será protocolada também no Tribunal de Contas do Estado de São Paulo para análise e pronunciamento.

Nestes termos,



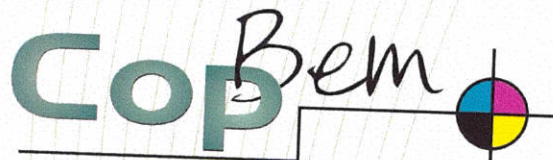

GRÁFICA E EDITORA LTDA.

Pede deferimento

São Paulo, 02 de Outubro de 2017.

Alexandro Breternitz Lourenço

COP BEM GRÁFICA E EDITORA LTDA-EPP
ALEXSANDRO BRETERNITZ LOURENÇO



Rua Darzan, 80 - Santana - Cep: 02034-000 - São Paulo - SP
Tel: 11 2976-0217 - copbem@copbem.com.br
www.copbem.com.br

COP BEM GRÁFICA E EDITORA LTDA – EPP

INSTRUMENTO DE ALTERAÇÃO E CONSOLIDAÇÃO DE CONTRATO SOCIAL DE SOCIEDADE EMPRESÁRIA LIMITADA - 6 ALTERAÇÃO
CNPJ 00.158.540/0001-06

ALEXSANDRO BRETERNITZ LOURENÇO, brasileiro, casado, empresário, residente e domiciliado nesta capital do Estado de São Paulo na Rua Tupiguaés, nº. 123 – Apto. 32, bairro de Santana, CEP 02022-040, portador da Cédula de Identidade Registro Geral nº. 22.700.961-7-SSP-SP e do Cadastro de Pessoas Físicas sob o nº. 106.266.828-60.....

ANDREA DJOUKI LOURENÇO, brasileira, casada, empresária, residente e domiciliada nesta capital do Estado de São Paulo na Rua Tupiguaés, nº. 123 – Apto. 32, bairro de Santana, CEP. 02022-040, portadora da Cédula de Identidade Registro Geral sob o nº. 17.997.219-4-SSP-SP e do Cadastro de Pessoas Físicas sob o nº. 135.044.918-09, e.....

CLAUDIO RICARDO DA COSTA, brasileiro, solteiro, maior, empresário, residente e domiciliado nesta capital do Estado de São Paulo na Rua Donato Luongo, nº. 266, bairro de Vila Vitória Mazzei, CEP 02409-030, portador da cédula de Identidade Registro Geral sob o nº. 7889933-SSP/MG e do Cadastro de Pessoas Físicas sob o nº. 180.165.648-79, têm entre si, justo e combinado à alteração e consolidação do contrato social de sociedade empresária limitada que gira nesta praça sob a denominação social de: **COP BEM GRÁFICA E EDITORA LTDA EPP**, estabelecida nesta capital do Estado de São Paulo na Rua Darzan, nº. 80, bairro de Santana, CEP. 02034-030, CNPJ 00.158.540/0001-06, com contrato social arquivado na Junta Comercial do Estado de São Paulo sob NIRE 35.212.431.004 em 08 de agosto de 1994 e última alteração arquivada sob o nº. 185.468/13-5 em 20 de maio de 2013, sob as cláusulas e condições seguintes:

PRIMEIRA – O capital registrado na sociedade na importância de R\$ 550.000,00 (quinhentos e cinquenta mil reais), fica pelo presente instrumento aumentado para R\$ 1.000.000,00 (um milhão de reais), com a integralização da importância de R\$ 2.009,79 (dois mil e nove reais e setenta e nove centavos) que corresponde a "Reservas de Correção Monetária do Capital" e a importância de R\$ 447.990,21 (quatrocentos e quarenta e sete mil, novecentos e noventa reais e vinte e um centavos) integralizada neste ato mediante o aproveitamento de parte de saldo da conta "Reserva de Lucros" existente na data do encerramento do Balanço Patrimonial em 31/12/2012; Totalizando assim a quantia de R\$ 1.000.000,00 (um milhão de reais) que é o total do capital social, assim distribuído entre os sócios:

ALEXSANDRO BRETERNITZ LOURENÇO, com 340.000 (trezentos e quarenta mil) quotas no valor de R\$ 1,00 (um real) cada uma, ou seja, R\$ 340.000,00 (trezentos e quarenta mil reais),.....

ANDREA DJOUKI LOURENÇO, com 330.000 (trezentos e trinta mil) quotas no valor de R\$ 1,00 (um real) cada uma, ou seja, R\$ 330.000,00 (trezentos e trinta mil reais) e.....

CLAUDIO RICARDO DA COSTA, com 330.000 (trezentos e trinta mil) quotas, no valor de R\$ 1,00 (um real) cada uma, ou seja, R\$ 330.000,00 (trezentos e trinta mil reais) perfazendo-se assim a quantia de R\$ 1.000.000,00 (um milhão de reais), que é o valor total do Capital Social.



COP BEM GRÁFICA E EDITORA LTDA – EPP

INSTRUMENTO DE ALTERAÇÃO E CONSOLIDAÇÃO DE CONTRATO SOCIAL DE SOCIEDADE EMPRESÁRIA LIMITADA - 6 ALTERAÇÃO
CNPJ 00.158.540/0001-06

TERCEIRA – Ficam em pleno vigor, todas as demais cláusulas do Contrato Social que não foram alteradas pelo presente Instrumento.

QUARTA – Em virtude das alterações havidas, os sócios resolvem de comum acordo consolidar o Contrato Social da sociedade empresária limitada, **COP BEM GRÁFICA E EDITORA LTDA – EPP**, mediante as cláusulas e condições seguintes:

CONSOLIDAÇÃO DE CONTRATO SOCIAL DE SOCIEDADE EMPRESARIA LIMITADA COP BEM GRAFICA E EDITORA LTDA – EPP

ALEXSANDRO BRETERNITZ LOURENÇO, brasileiro, casado, empresário, residente e domiciliado nesta capital do Estado de São Paulo na Rua Tupiguaés, nº. 123 – Apto. 32, bairro de Santana, CEP 02022-040, portador da Cédula de Identidade Registro Geral nº. 22.700.961-7-SSP-SP e do Cadastro de Pessoas Físicas sob o nº. 106.266.828-60 e.....

ANDREA DJOUKI LOURENÇO, brasileira, casada, empresária, residente e domiciliada à nesta capital do Estado de São Paulo na Rua Tupiguaés, nº. 123 – Apto. 32, bairro de Santana, CEP 02022-040, portadora da Cédula de Identidade Registro Geral sob o nº. 17.997.219-4-SSP-SP e do Cadastro de Pessoas Físicas sob o nº. 135.044.918-09 e.....

CLAUDIO RICARDO DA COSTA, brasileiro, solteiro, maior, empresário, residente e domiciliado nesta capital do Estado de São Paulo na Rua Donato Luongo, nº. 266, bairro de Vila Vitória Mazzei, CEP 02409-030, portador da cédula de Identidade Registro Geral sob o nº. 7889933-SSP/MG e do Cadastro de Pessoas Físicas sob o nº. 180.165.648-79, únicos sócios componentes da sociedade que gira nesta praça sob a denominação social de **COP BEM GRÁFICA E EDITORA LTDA – EPP** tem entre si justo e combinado à consolidação do contrato social sob as cláusulas seguintes:

PRIMEIRA – A sociedade girará sob a denominação social de **COP BEM GRÁFICA E EDITORA LTDA – EPP** e terá sede e domicilio nesta capital do Estado de São Paulo a Rua Darzan, nº. 80, bairro de Santana, CEP 02034-030.

Parágrafo Único – A sociedade poderá a qualquer tempo abrir ou fechar filiais, sucursais, escritórios ou outra dependência, mediante alteração contratual assinada por todos os sócios, observada as disposições da Legislação aplicável.

SEGUNDA – O objeto social da sociedade será o Desenvolvimento nas Atividades Editoriais e Serviços de Artes Gráficas, Banner, Reprografia, Locação de Equipamentos e Gerenciamento Eletrônico de Dados (G.E.D.), dando ênfase ao objetivo de contribuir para um mundo melhor através de nossos serviços, tendo como meta nossos clientes e colaboradores, proporcionando a eles felicidade, pontualidade e qualidade. E também contribuindo com a preservação do meio ambiente e ações sociais.



COP BEM GRÁFICA E EDITORA LTDA – EPP

INSTRUMENTO DE ALTERAÇÃO E CONSOLIDAÇÃO DE CONTRATO SOCIAL DE SOCIEDADE EMPRESÁRIA LIMITADA -6 ALTERAÇÃO
CNPJ 00.158.540/0001-06

TERCEIRA – O prazo de duração da sociedade é indeterminado.

QUARTA – A administração da sociedade caberá aos sócios: **ALEXSANDRO BRETERNITZ LOURENÇO, ANDREA DJOUKI LOURENÇO** e **CLAUDIO RICARDO DA COSTA** sendo necessário no mínimo 2 (duas) assinaturas em conjunto em todos os negócios que digam respeito à sociedade, autorizado o uso do nome empresarial, sendo-lhe vedado, contudo, o seu uso em operações estranhas ao objeto social, tais como avais, fianças, endossos de favor e outras operações análogas que acarretem responsabilidade para a sociedade ou assumir obrigações em favor de qualquer dos cotistas ou de terceiros, bem como onerar ou alienar bens imóveis da sociedade sem autorização dos outros sócios.

QUINTA – Em suas deliberações os administradores adotarão preferencialmente a forma estabelecida no §3º do art. 1072 da Lei nº. 10.406/2002.

SEXTA – Os sócios poderão designar administrador não sócio, desde que aprovado por todos os sócios componentes da sociedade se o capital não estiver totalmente integralizado e de no mínimo dois terços se totalmente integralizado.

SÉTIMA – O Capital Social da sociedade no valor R\$ 1.000.000,00 (hum milhão de reais), ou seja, 1.000.000 (hum milhão) em quotas no valor de R\$ 1,00 (um real) cada uma, totalmente integralizado neste ato em boa moeda corrente do país, assim distribuído entre os sócios:

ALEXSANDRO BRETERNITZ LOURENÇO, com 340.000 (trezentas e quarenta mil) quotas no valor de R\$ 1,00 (um real) cada uma, ou seja, R\$ 340.000,00 (trezentos e quarenta mil reais),.....

ANDREA DJOUKI LOURENÇO, com 330.000 (trezentas e trinta mil) quotas no valor de R\$ 1,00 (um real) cada uma, ou seja, R\$ 330.000,00 (trezentos e trinta mil reais) e.....

CLAUDIO RICARDO DA COSTA, com 330.000 (trezentos e trinta mil) quotas, no valor de R\$ 1,00 (um real) cada uma, ou seja, R\$ 330.000,00 (trezentos e trinta mil reais) perfazendo-se assim a quantia de R\$ 1.000.000,00 (hum milhão de reais), que é o valor total do Capital Social.

OITAVA – A responsabilidade de cada sócio é limitada ao valor de suas quotas sociais, mas todos respondem solidariamente pela integralização do capital social.

NONA – As quotas são indivisíveis e não poderão ser cedidas ou transferidas a terceiros sem o consentimento do outro sócio, a que fica assegurado, em igualdade de condições e preço direito de preferência para a sua aquisição se postas à venda, formalizando, se realizada a cessão delas, a alteração contratual pertinente.



COP BEM GRÁFICA E EDITORA LTDA – EPP

INSTRUMENTO DE ALTERAÇÃO E CONSOLIDAÇÃO DE CONTRATO SOCIAL DE SOCIEDADE EMPRESÁRIA LIMITADA -6 ALTERAÇÃO
CNPJ 00.158.540/0001-06

DÉCIMA – Ao término de cada exercício social em 31 de dezembro de cada ano, o administrador prestará contas justificadas de sua administração, procedendo à elaboração do inventário, balanço patrimonial e balanço de resultado econômico, cabendo aos sócios, na proporção de suas quotas, os lucros ou perdas apuradas.

DÉCIMA PRIMEIRA – Os sócios **ALEXSANDRO BRETERNITZ LOURENÇO, ANDREA DJOUKI LOURENÇO** e **CLAUDIO RICARDO DA COSTA**, pela efetiva prestação de serviços e no exercício da administração terão direito à retirar mensalmente a Título de Pró-Labore uma quantia fixada de comum acordo, respeitando o limite permitido pela legislação do Imposto de Renda.

DÉCIMA SEGUNDA – Em caso de falecimento ou interdição de qualquer dos sócios, a sociedade continuará sua atividades com os herdeiros, sucessores e o incapaz, de acordo com seus interesses. Em caso de inexistir interesse em continuar com os negócios sociais, será levantado balanço patrimonial que apurará os haveres dos sócios em relação à situação financeira da sociedade na data da resolução.

Parágrafo único – O mesmo procedimento será adotado em outros casos em que a sociedade se resolva em relação a seu sócio.

DÉCIMA TERCEIRA – O sócio que desejar retirar-se da sociedade deverá comunicar aos outros sócios a sua intenção de não continuar a fazer parte do quadro de sócios da sociedade, por carta registrada, com uma antecedência mínima de 60 (sessenta) dias, sendo que os haveres do sócio retirante serão pagos de acordo com entendimentos havidos entre os sócios em relação à situação financeira da sociedade mediante análise do balanço patrimonial especialmente levantado para aquela situação.

DÉCIMA QUARTA – Os sócios **ALEXSANDRO BRETERNITZ LOURENÇO, ANDREA DJOUKI LOURENÇO** e **CLAUDIO RICARDO DA COSTA** declaram sob as penas da Lei, que não está impedido de exercer a administração da sociedade, por lei especial, ou em virtude de quaisquer das hipóteses previstas no art. 1011, §1 da Lei nº. 10.406/2002.

DÉCIMA QUINTA – Fica estabelecido que a sociedade não terá Conselho Fiscal.

DÉCIMA SEXTA – Nos termos do art. 1.078 da Lei nº. 10.406/2002, nos quatro meses subsequentes ao término do exercício social, realizar-se-á a Assembleia Anual de sócios com objetivos ali designados e de interesse da sociedade.

DÉCIMA SÉTIMA – A sociedade será regida sob as cláusulas do presente Instrumento e leis em vigor e os sócios elegem o foro da capital do Estado de São Paulo para dirimir toda e qualquer divergência que possa surgir durante a sua vigência.



COP BEM GRÁFICA E EDITORA LTDA – EPP

INSTRUMENTO DE ALTERAÇÃO E CONSOLIDAÇÃO DE CONTRATO SOCIAL DE SOCIEDADE EMPRESÁRIA LIMITADA - 6 ALTERAÇÃO
CNPJ 00.158.540/0001-06

DÉCIMA OITAVA – Os sócios por estarem em perfeito acordo assinam o presente Instrumento de Alteração e Consolidação de Contrato Social em 3 (três) vias de igual teor e forma na presença das testemunhas abaixo, devendo a primeira delas ser arquivada na Junta Comercial do Estado de São Paulo para os efeitos legais.

São Paulo, 21 de outubro de 2013.

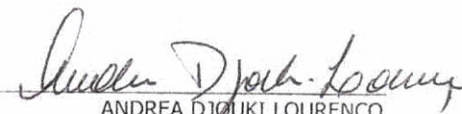

ALEXSANDRO BRETERNITZ LOURENÇO

ANDREA DJOUKI LOURENÇO

CLAUDIO RICARDO DA COSTA

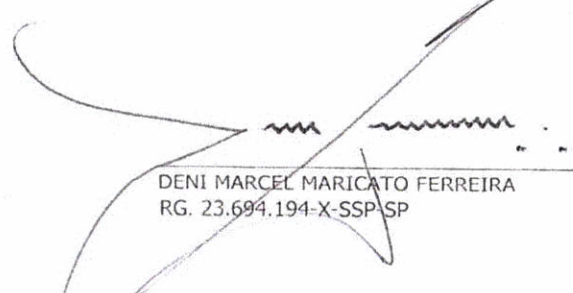
Testemunhas:

DENI MARCEL MARICATO FERREIRA
RG. 23.694.194-X-SSP-SP

SONIA APARECIDA DE PAIVA JULIO
RG. 19.773.839-4-SSP-SP

JUNTA COMERCIAL DO ESTADO DE SÃO PAULO
08 NOV. 2013



SECRETARIA DE DESENVOLVIMENTO
ECONÔMICO, CIÊNCIA E TECNOLOGIA
JUNTA COMERCIAL DO ESTADO
DE SÃO PAULO

CERTIFICO O REGISTRO
SOB O NÚMERO 433.498/13-4
GISELA SIMIEMA CESCHIN
SECRETÁRIA GERAL



JUCESP



REPÚBLICA FEDERATIVA DO BRASIL
ESTADO DA PARAÍBA
CARTÓRIO AZEVEDO BASTOS
FUNDADO EM 1888
PRIMEIRO REGISTRO CIVIL DE NASCIMENTO E ÓBITOS E PRIVATIVO DE CASAMENTOS, INTERDIÇÕES E TUTELAS DA COMARCA DE
JOÃO PESSOA

Av. Epitácio Pessoa, 1145 Bairro dos Estados 58030-00, João Pessoa PB
 Tel.: (83) 3244-5404 / Fax: (83) 3244-5484
<http://www.azevedobastos.not.br>
 E-mail: cartorio@azevedobastos.not.br



DECLARAÇÃO DE SERVIÇO DE AUTENTICAÇÃO DIGITAL

O Bel. Válber Azevêdo de Miranda Cavalcanti, Oficial do Primeiro Registro Civil de Nascimentos e Óbitos e Privativo de Casamentos, Interdições e Tutelas com atribuição de autenticar e reconhecer firmas da Comarca de João Pessoa Capital do Estado da Paraíba, em virtude de Lei, etc...

DECLARA para os devidos fins de direito que, o documento em anexo identificado individualmente em cada *Código de Autenticação Digital*¹ ou na referida sequência, foi autenticados de acordo com as Legislações e normas vigentes².

DECLARO ainda que, para garantir transparência e segurança jurídica de todos os atos oriundos dos respectivos serviços de Notas e Registros do Estado da Paraíba, a Corregedoria Geral de Justiça editou o Provimento CGJPB N° 003/2014, determinando a inserção de um código em todos os atos notoriais e registrais, assim, cada Selo Digital de Fiscalização Extrajudicial contém um código único (por exemplo: **Selo Digital: ABC12345-X1X2**) e dessa forma, cada autenticação processada pela nossa Serventia pode ser confirmada e verificada tantas vezes quanto for necessário através do site do Tribunal de Justiça do Estado da Paraíba, endereço <http://corregedoria.tjpb.jus.br/selo-digital/>

A autenticação digital do documento faz prova de que, na data e hora em que ela foi realizada, a empresa **COP BEM GRAFICA E EDITORA LTDA - EPP** tinha posse de um documento com as mesmas características que foram reproduzidas na cópia autenticada, sendo da empresa **COP BEM GRAFICA E EDITORA LTDA - EPP** a responsabilidade, única e exclusiva, pela idoneidade do documento apresentado a este Cartório.

Esta DECLARAÇÃO foi emitida em **05/07/2017 16:06:05 (hora local)** através do sistema de autenticação digital do Cartório Azevêdo Bastos, de acordo com o Art. 1º, 10º e seus §§ 1º e 2º da MP 2200/2001, como também, o documento eletrônico autenticado contendo o Certificado Digital do titular do Cartório Azevêdo Bastos, poderá ser solicitado diretamente a empresa **COP BEM GRAFICA E EDITORA LTDA - EPP** ou ao Cartório pelo endereço de e-mail autentica@azevedobastos.not.br

Para informações mais detalhadas deste ato, acesse o site <https://autdigital.azevedobastos.not.br> e informe o *Código de Consulta desta Declaração*.

Código de Consulta desta Declaração: 732089

A consulta desta Declaração estará disponível em nosso site até **10/05/2018 03:29:09 (hora local)**.

¹**Código de Autenticação Digital:** 36050505171602130061-1 a 36050505171602130061-5

²**Legislações Vigentes:** Lei Federal nº 8.935/94, Lei Federal nº 10.406/2002, Medida Provisória nº 2200/2001, Lei Federal nº 13.105/2015, Lei Estadual nº 8.721/2008, Lei Estadual nº 10.132/2013 e Provimento CGJ N° 003/2014.

O referido é verdade, dou fé.

CHAVE DIGITAL

00005b1d734fd94f057f2d69fe6bc05ba85538dae1eca59adb662c44da6658f103a78cf70c3fc7c3143897c1f495877aa05d886123a54de3ca4b0985b718fb9bab474f6a2f5495198e00b768d92e502c

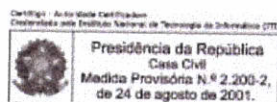

MC780

Especificações	MC780dn		
Impressão	Velocidade de impressão (A4/Carta)	40/42 ppm ¹	
	Tempo para a primeira página	8 segundos mono / 9 segundos cor	
	Tempo de aquecimento	60 segundos ¹	
	Resolução de impressão	Até 1200 x 600 dpi Multinível	
	Velocidade do processador	PowerPC 1.2GHz	
	Solução Embarcada	WebService. Suporte aos principais navegadores: IE, Safari e Firefox	
	Ciclo de trabalho	150.000 páginas/mês	
	Emulações	PostScript® 3™; PCL® 6 (XL 3.0), PCL 5C; XPS; PDF	
	Compatibilidade com sistemas operacionais ¹	Win 8.1, Win 8, Win 7 (32/64-bit), Vista® (32/64-bit), XP (32/64-bit), Server 2008 (32/64-bit), Server 2008 R2 (64-bit), Server 2003 (32/64-bit), Windows 2000, Mac® OS 10.4.0-10.7.2; Linux; Citrix; SAP	
	Conectividade	USB 2.0 de alta velocidade; USB 2.0 Host frontal e USB Host para Conexão de dispositivos; Rede Ethernet 10/100/1000 Base-TX; Wireless (802.11 b/g)	
	Protocolos de rede	TCP/IP, ARP, RARP, IPv4/v6, TCPv4, ICMPv4/v6, UDPv4/v6, LPR, RAW, FTP, TELNET, HTTP, HTTPS, I-Print, WSD, IPPv1.1, DHCP/BOOTP, DHCP v4, SMTP, WINS, SNMP v1 & v3, SNMP Trap, DNS, DDNS, LLTD, PServer, iBindery, uPnP, Bonjour, SSL/TLS, POP3, SMTP, Windows Rally (WSDPrint, WSDScan LTO), Kerberos, LDAP, LDAP over SSL, Kerberos, WEB, WEP, WPA, Autenticação IEEE802.1x, AutoIP, Port 9100, SLP, R-Printer, N-Printer, NCP, SAP, RIP, NetWare, EtherTalk: AEP, NBP, RTMP, ATP, PAP, NetBIOS: SMB, CIFS, NetBIOS	
	Cópia	Velocidade de cópia (A4/Carta)	40/42 cpm ¹
		Tempo para a primeira cópia	Até 13 segundos ¹
Resolução da cópia		600 x 600 dpi / Saída 600x1200dpi	
Escala da cópia		25% a 400% - Incrementos de 1%	
Seleção de quantidade de cópias		1 a 999	
Digitalização	Cópia duplex	Automática 1:2, 2:1 e 2:2	
	Tipo de digitalização	Em cores, monocromático e tons de cinza	
	Entrada de documento	Mesa e Alimentador Automático de Documentos com Recirculador (RADF) para 100 folhas	
	Velocidade da digitalização	Cor/Mono: 40 ipm. (A4, mesa/RADF - folha simples)	
	Resolução da digitalização	Ótica (real): 600 x 600 dpi, Interpolada: até 19200 dpi	
	Envio da digitalização	Digitalização para PC (CIFS/SMB e TWAIN), eFiling, Digitalização Remota, Memória USB (Pen Drive), E-mail (com suporte LDAP - Microsoft, OpenLDAP, LotusDomino, eDirectory), pasta de rede; TWAIN em rede, WIA, ICA, servidor FTP/HTTP, Netware over TCP e fax	
	Profundidade de cor	Entrada: 48-bit color / Saída: 24-bit color	
	Escala de cinza	256 tons de cinza e 8 níveis de contraste	
	Formatos de arquivo	TIFF, M-TIFF, JPEG, PDF, PDF Criptografado, XPS	
	Fax	Velocidade	ITU-T Super G3 (33,6kbps); transmissão em 3 seg/pág. ¹
Conectividade		R11 x 2 linhas (linha/Tel), PSTN, PBX	
Resolução de fax		300 x 300 dpi	
Discagem		Discagem a um toque: 16 locais; Discagem rápida: 100 locais; Discagem em grupo: 20 grupos	
Compressão		MH, MR, MMR, JBIG	
Discagens para transmissão (broadcasting)		Até 100 locais usando números pré-programados	
Memória de fax		1GB (10000 páginas)	
Funções	Transmissão/recepção: automática, manual; Rediscagem automática; Transmissão programada; Broadcast; chamamento automático Fax/Tel; Detecção de toque diferenciado; impressão de hora/data, Bloqueio de fax indesejáveis, Recepção segura, PC-FAX, Internet Fax (T.37), encaminhamento para e-mail.		
Painel de operação	Painel LCD	Painel sensível ao toque (touchscreen) LCD com iluminação variável de 9", inclinável a 90°	
	Teclas de acesso	12 Teclas de acesso rápido às principais funções: Cópia, Filing box, Menu, Scan, Clear, etc. Personalização e Customização de cores e funções do Painel.	
Utilitários	Gerenciamento de documentos	Nuance PaperPort SEv11, OmniPage® SEv16 (OCR)	
	Aplicativos	File Downloader, Address Book Viewer, Remote Scan Driver, e-Filing Backup/Restore Utility, OmniPage(Nuance), Paper Port(Nuance)	
Agenda de endereço	E-mail e Fax	LDAP, 3000 endereços de e-mail, 3000 Endereços para discagem rápida de fax e 200 grupos	
Memória	Memória do sistema	2GB RAM padrão Disco Rígido de 160GB	
Uso de papel	Capacidade padrão	630 folhas (530 folhas na bandeja principal + 100 folhas na bandeja manual)	
	Capacidade adicional	Segunda, Terceira e Quarta bandejas de papel para 530 folhas (opcional) cada	
	Capacidade máxima (com opcionais)	Até 3160 folhas	
	Alimentador automático de documentos com Recirculador (RADF)	Até 100 folhas	
	Formatos de papel	Bandejas 1, 2, 3 e 4: A4, A5, A6, B5, Carta, Ofício 13, 13.5 e 14, Executivo, Envelopes (C5, C6, DL, Com-9, Com-10, Monarch). Customizado: 148mmx216mm largura e 210mmx356mm de comprimento; RADF: 105mmx148mm largura e 215mmx356mm de comprimento	
	Tamanhos de papel	Mínimo: 3" x 5" (76 x 127 mm); Máximo: 8,5" x 52" (216 x 1320 mm)	
	Gramaturas de papel	Bandeja principal, segunda e terceira bandeja opcional para 530 folhas: 60-220 g/m ² ; Bandeja manual de papel: 60-253 g/m ² ; Duplex: 60-220 g/m ² ; RADF: 60-105 g/m ²	
Grampeamento Automático	Até 20 Folhas		
	Saída de papel		
Segurança	Até 500 folhas, viradas para baixo		
	Controle de acesso e itens de segurança	Proteção de acesso ao painel por senha (PIN) para até 5000 contas Impressão segura, codificação de trabalhos e apagamento seguro, Geração de PDF criptografado para visualização por senha. Clonagem segura de equipamento	
Ambiente	Tamanho (LxPxA)	52,3 cm x 60,4 cm x 67,5 cm	
	Peso	48 kg	
	Consumo de energia	Normal: 850W, Max.: 1400W, Stand-by: 60W, modo "deep Sleep": 2W	
	Certificação ENERGY STAR®	Sim	
	Ruído acústico	Operação 57 dB(A); Stand-by 37 dB(A) de acordo com norma ISO 7779	
Garantia	1 ano para o hardware e 05 anos para o pente de LED's 90 dias para os suprimentos ²		

Informações para pedido

Descrição	Código
MC780 (120V)	61601501
Opcionais	
2º, 3º e 4º bandejas para 530 folhas cada	45466501
Bandeja de Alta capacidade para 2000 folhas	45393301
Base com Rodízios	45466601
Kit Wireless (Antena + Placa Wi-fi)	BR10000277
Suprimentos	
Cartucho de toner Preto	15.000 pág ³ 45396212
Cartucho de Toner Ciano	11.500 pág ³ 45396211
Cartucho de Toner Magenta	11.500 pág ³ 45396210
Cartucho de Toner Amarelo	11.500 pág ³ 45396209
Cilindro de Impressão Preto	30.000 pág ⁴ 45395712
Cilindro de Impressão Ciano	30.000 pág ⁴ 45395711
Cilindro de Impressão Magenta	30.000 pág ⁴ 45395710
Cilindro de Impressão Amarelo	30.000 pág ⁴ 45395709
Recarga para o Grampeador Off-Line	
Cartucho de grampos	3.000 Un 45513301
Serviços	
Instalação física e lógica - até 50km	SV10000265
Upgrade para garantia on-site - até 50km	SV10000264
Upgrade para garantia on-site + 12 meses até 50km	SV10000262
Upgrade para garantia on-site + 24 meses até 50km	SV10000263
Extensão garantia balcão + 12 meses	SV10000260
Extensão garantia balcão + 24 meses	SV10000261
Instalação física e lógica - até 100km	SV20000265
Upgrade para garantia on-site - até 100km	SV20000264
Extensão garantia on-site + 12 meses até 100km	SV20000262
Extensão garantia on-site + 24 meses até 100km	SV20000263
Código para certificação	N31400A

¹ Resultados de desempenho publicados com base em testes de laboratório. Resultados individuais podem variar.

² Com base no Gráfico de teste ITU-T no 1.

³ Vida útil estimada, com base na norma ISO/IEC NBR 19798.

Cartuchos de toners iniciais para até 4.800 páginas.

⁴ Vida útil estimada em impressão de 3 páginas por trabalho em formato A4 (pode variar dependendo do número de páginas impressas por tarefa).

⁵ Para novos drivers e atualização de compatibilidade com sistemas operacionais, entre no site www.okidata.com.br

⁶ A garantia de 90 dias oferecida para suprimentos contra defeito de fabricação não se confunde com o esgotamento em razão da utilização ou mau uso e independe do volume de páginas produzidas. Caso a quantidade de páginas prevista seja atingida dentro destes 90 dias, a garantia perde a validade, em decorrência do consumo total do suprimento.

Para mais informações sobre serviços e produtos Oki - inclusive as extensões de garantia - entre em contato conosco pelo tel. 11 3543-5500 (Capital e grande SP) e 0800 11 55 77 (outros estados) ou visite nosso site www.okidata.com.br

© 2013 Oki Data Americas, Inc. Oki Reg. T.M.; Windows Reg. T.M., Microsoft Corp.; Mac Reg. T.M., Apple Computer Inc.; PCL Reg. T.M., Hewlett Packard Co.; USB-IF logo T.M., Universal Serial Bus Implementers Forum, Inc.; ENERGY STAR is a registered mark owned by the U.S. government; Linux is a registered trademark of Linus Torvalds. Imagens com caráter ilustrativo. Todas as marcas e nomes de produtos são marcas comerciais e/ou registradas de seus respectivos proprietários.



ESPECIFICAÇÕES SUJEITAS A ALTERAÇÕES SEM AVISO PRÉVIO
V05

COLOMBIA/ECUADOR/VENEZUELA
/CENTROAMÉRICA Y CARIBE
OKI DATA AMERICAS, INC.
SUCURSAL COLOMBIA
CARRERA 13 #97-51, OFICINA 101
BOGOTÁ COLOMBIA
TEL: +57 1 704 5159

OKI

USA
OKI DATA AMERICAS, INC.
2000 BISHOPS GATE BLVD.
MOUNT LAUREL, NJ 08054-4620
TEL: 800.OKI.DATA (800.654.3282)
FAX: 856.222.5320

MÉXICO
OKI DATA DE MÉXICO, S.A. DE C.V.
MARIANO ESCOBEDO, 748 8º PISO
COL. NUEVA ANZURES C.P. 11590
MÉXICO, D.F.
TEL: 55.5263.8780
FAX: 55.5250.3501

BRASIL
OKI DATA DO BRASIL INFORMÁTICA LTDA.
AV. ALFREDO EGÍDIO DE SOUZA ARANHA, 100
BLOCO C - 4º ANDAR
04726-170 - SÃO PAULO - SP - BRASIL
TEL: 11.3444.3500
FAX: 11.3444.3502

ARGENTINA/CHILE/PARAGUAY/PERÚ/URUGUAY
OKI DATA AMERICAS, INC.
SUCURSAL ARGENTINA
UGARTE 3610 Piso 4º(1605) OLIVOS
BUENOS AIRES, ARGENTINA
TEL: +54 11 5288 7500
FAX: +54 11 5288 7599

MC780

OKI®



O Multifuncional Color feito para melhorar sua produtividade e fluxo de trabalho.

MC780



OKI e O Meio ambiente

Compatível com o ENERGY STAR® Maior eficiência no consumo de energia

Multifuncionalidade Um equipamento, várias funções

Impressão Duplex (frente e verso) Economia de recursos

Modo Deep Sleep Baixo consumo de energia (<2W)

Tecnologia LED Pente de LEDs com longa duração e alta eficiência





O MC780 da OKI é o multifuncional color ideal para escritórios pronto para atender o seu fluxo de trabalho

Destaques:

- Velocidade de impressão: Até 42 ppm em Cores ou Mono¹
- Capacidade de papel padrão: 630 folhas
- Capacidade Máxima de Papel: 3.160 folhas com opcionais
- Capacidade de Saída: 500 folhas viradas para baixo
- Grampeador: Off line para até 20 folhas

Características:

- Impressão, Cópia, Digitalização e Fax
- Processador de 1,2 GHz
- Memória padrão / máxima de 2GB
- Disco rígido de 160 GB padrão
- Conexão de rede Gigabit e USB de alta velocidade
- Imprima e digitalize facilmente através de um pen drive
- Bandeja Multi-propósito para 100 folhas
- Impressão e cópia Duplex (frente e verso) padrão
- Resolução de impressão de até 1200 x 600 dpi
- RADF - Alimentador automático para digitalização frente e verso para até 100 folhas
- Visor LCD touch screen de 9" para fácil visualização e acesso às funções
- sXP (smart Extendable Platform) para integração com plataformas baseadas em Web Service²
- Primeira página impressa em cores em até 9 segundos e mono em até 8 segundos¹
- Opcionais: Wireless; Bandejas para 530 folhas; Bandeja de Alta Capacidade para 2000 folhas; Base com rodízios

O multifuncional OKI MC780 combina resultados de alta qualidade de maneira prática, rápida, confiável e de fácil operação. Um multifuncional compacto que cabe facilmente em seu ambiente.

É a solução perfeita para grupos de trabalho de médio porte – Otimize a produtividade de sua equipe - o OKI MC780 é rápido: imprime ou copia até 42 páginas por minuto, tanto em cores como em mono. A primeira página em cores impressa em apenas 9 segundos¹!

Conta com alimentador automático de documentos (RADF) capaz de digitalizar ambos os lados de um documento de maneira ágil. É resistente e desenvolvido para altos ciclos de trabalho, podendo operar com grandes volumes de cópia e impressão diária.

Digitalize seus documentos no multifuncional ou a partir de sua estação de trabalho – transforme documentos impressos em arquivos eletrônicos com múltiplas opções de segurança e criptografia. Digitalize documentos em cores ou mono, e envie-os para o seu PC, pasta de rede ou salve em um pen drive através da porta USB, ou ainda, para uma lista de endereços de e-mail.

Você também pode visualizar remotamente e digitalizar seus documentos para o seu PC através da conexão de rede.

A praticidade do E-Filing – Armazene ou transfira seus documentos a partir do disco rígido interno de 160GB do OKI MC780. Acesse o conteúdo das pastas públicas através do painel ou direto do PC. Você também pode definir senhas para usuários específicos ou ainda compartilhar pastas com um departamento de sua empresa.

Fax completo – O OKI MC780 conta com fax de duplo acesso, além de fax via Internet T.37, agenda para armazenar até 3000 contatos, digitalização frente e verso e a facilidade de poder enviar faxes direto do PC.

Facilite seu trabalho – OKI MC780 já vem pronto para acesso à rede e dispõe de painel touch screen colorido de 9", teclado alfanumérico e teclas intuitivas com funções dedicadas.

¹ Resultados de desempenho publicados com base em testes de laboratório, imprimindo em folhas tamanho Carta no modo Simplex (frente do papel). Resultados individuais podem variar.

² Algumas funcionalidades da plataforma OKI sXP são opcionais e podem requerer customizações, consulte-nos para mais detalhes.

Assuma o controle do volume de impressão em cores, otimize o fluxo de trabalho e reduza seus custos. Contribua com o meio ambiente.

O multifuncional OKI MC780 oferece excelentes resultados em alta velocidade. Ele também permite que você controle a qualidade e os custos com impressões. Aqui vão alguns exemplos de recursos com valor agregado:

Tecnologia de impressão HD Color -Alta Definição em Cores.

Para uma impressão de qualidade que visivelmente realça seus documentos, a tecnologia de impressão High Definition Color da OKI combina a impressão multinível dos pentes de LED de alta definição, o exclusivo toner microfino e o monitoramento contínuo da estabilidade de cores. Esta combinação de recursos garante maior profundidade e detalhes de cores para impressões com acabamento brilhante, mesmo em papéis comuns.

Monitoramento e controle de impressão.

O aplicativo Job Accounting¹ que acompanha o OKI MC780 permite restringir impressões por usuário ou grupos e ainda facilita o gerenciamento dos trabalhos dentro de um

limite de custo de impressão. Com ele você pode gerar relatórios através da rede, coletar dados sobre volume de impressão, tamanho e tipo de mídia utilizada e consumo de suprimentos.

O OKI Job Accounting¹ também permite o monitoramento sobre o uso do OKI MC780, através da criação de registros com dados sobre nome do usuário, aplicativos usados e número de páginas impressas ou copiadas. Estes dados podem ser úteis na análise das diretrizes de impressão em prática na sua empresa, ou ainda na criação de um modelo mais economicamente eficiente para o seu negócio.

Otimize sua eficiência. Reduza o impacto ambiental.

O OKI MC780 possui uma série de recursos quando se trata de redução de consumo de energia. Assim, além de economizar em energia elétrica, sua empresa também contribui com menos emissão de carbono:

- Certificada pela Energy Star® menor consumo de energia, especialmente no modo Deep Sleep
- Multifuncionalidade - um único equipamento com vários outros recursos
- Deep Sleep - permite operação consumindo menos de 2W
- Impressão Duplex - diminui o consumo de papel, imprimindo em ambos os lados do papel
- Função Economia de Toner - permite reduzir o uso de toner ao imprimir rascunhos ou documentos em formato livreto

Preocupados com o meio-ambiente, desenvolvemos o Programa de Sustentabilidade OKI, que busca reduzir os riscos de degradação ambiental ao destinar corretamente suprimentos e equipamentos pós consumo. Consulte o site: www.sustentabilidadeoki.com.br

1 - Em virtude das características específicas de cada impressora, a forma de apresentação das informações nos relatórios do aplicativo podem variar.

OKI MC780 e a solução xSP (smart Extendable Platform)

A plataforma xSP oferece recursos que otimizam e simplificam o processamento e o fluxo de impressão. A flexibilidade da arquitetura permite que parceiros OKI criem soluções customizadas para os multifuncionais atenderem demandas específicas.

Aumente a eficiência de seus processos de negócios através de uma série de soluções, hospedando e gerenciando o conteúdo em servidores. Isso facilita a manutenção e replicação do conteúdo para um ou vários equipamentos, além de não interromper o uso das outras funções do equipamento, como impressão, cópia e digitalização.

A interface web do OKI MC780 permite ao usuário interagir com os conteúdos através do painel touch-screen.

E, quando novos aplicativos forem desenvolvidos para seu negócio, eles poderão ser adicionados ao fluxo de trabalho usando a tecnologia da plataforma OKI xSP.

Teclado alfanumérico: insira números de fax, códigos e quantidades de cópias em um toque



Painel touch screen de 9 polegadas: facilita a navegação, otimiza a produtividade e permite o acesso à soluções baseadas na Web



Bandeja 530 folhas
Código: 45466501



Bandeja 530 folhas
Código: 45466501

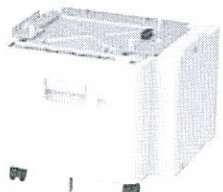

Bandeja 2.000 folhas
Código: 45393301



Bandeja 530 folhas
Código: 45466501



Bandeja 530 folhas
Código: 45466501



Base com rodízio
Código: 45466601

ES5112 - Impressora Monocromática

OKI

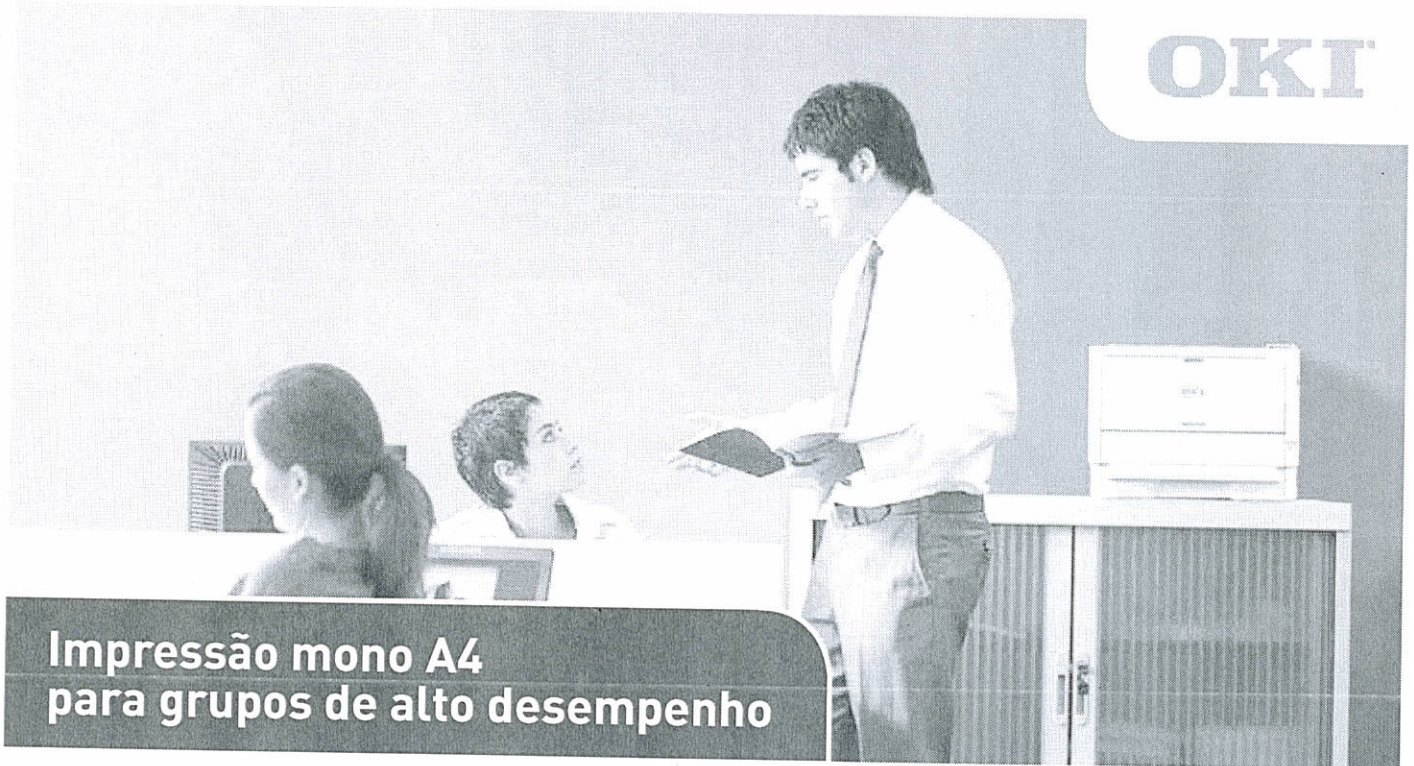

Impressão mono A4 para grupos de alto desempenho

A impressora ES5112 Digital Monocromática da OKI traz mais opções, para que você nunca mais tenha que se contentar com um desempenho normal.

Se você está procurando melhorar a produtividade e reduzir os custos operacionais de sua empresa, a ES5112 oferece tudo isso e muito mais.

Com velocidade de impressão super-rápida, elevado ciclo de impressão mensal e alta capacidade de papel nas bandejas, a ES5112 processa grandes volumes de impressão com facilidade e robustez.

O equipamento imprime até 47 páginas por minuto¹ e a primeira página é impressa em apenas 4,5 segundos.

Apta para qualquer ambiente de trabalho – Com seu tamanho compacto, a ES5112 cabe em qualquer espaço de trabalho. Possui rede Gigabit (1GB) padrão e módulo opcional wi-fi[®] (802.11 a/b/g/n).

Acesse com facilidade - Pronta para impressão via dispositivos móveis como Airprint[®] e Google Cloud Print[®].

- Primeira impressão em 4,5 segundos
- Tempo de aquecimento de 5 segundos a partir do modo hibernação
- Bandeja de papel padrão para 530 folhas e bandeja opcional para 530 folhas
- Processador de 667 MHz e 512 MB de RAM + 2.5GB de memória flash compartilhada (eMMC)
- Emulações PCL/PostScript
- Ethernet 10/100/Gigabit
- Módulo WiFi[®] opcional 802.11a/b/g/n

Impressão versátil e de alta qualidade

A ES5112 oferece elevada flexibilidade de mídias, qualidade de impressão digital LED e a versatilidade necessária para responder às necessidades de sua empresa.

- Impressão em formatos desde A6 a Ofício e banners até 1,32m de comprimento
- Suporta gramaturas de até 163 g/m²
- Com resolução de impressão de 1200 x 1200 dpi, garante nitidez e qualidade
- Impressão segura para proteção de documentos confidenciais, sem o uso de HD

Confiável, flexível e fácil de utilizar

O design simples da impressora facilita o seu dia a dia, e a garantia OKI oferece total tranquilidade.

- Bandeja Multifuncional (MPT) de 100 folhas com detecção automática para diferentes tipos de mídias
- Display LCD de 2 linhas e 16 caracteres para uma apresentação e leitura da informação nítida e em tempo real

Funcional e ambientalmente consciente

- Poupe papel e energia, ao mesmo tempo em que reduz os custos de funcionamento
- Habilite o modo de redução de ruído
- Impressão frente e verso automática padrão, reduzindo a utilização do papel ao imprimir em ambas as faces
- O modo silencioso reduz os níveis de ruído e o consumo de energia
- Modo hibernação de 1,4w e modo de recuperação super-rápido para economizar energia sem prejudicar o desempenho
- Função 'Auto Power Off' para poupar energia
- Em conformidade com a norma Energy Star 2.0

A4

Mono

Impressão em frente e verso

Impressão em formatos de A6 até banners de 132 cm

Ideal para médios grupos de trabalho

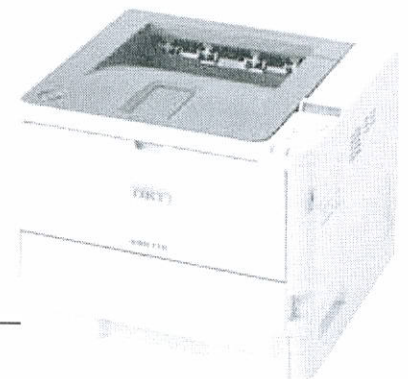

Especificações

Desempenho	
Velocidade de impressão (Carta/A4)	Até 47 ppm ¹ / Até 45 ppm ¹
CPU	667 MHz
Tempo de impressão para a primeira página	Até 4,5 segundos ¹
Resolução de impressão	Até 1200 x 1200 dpi
Ciclo máximo de trabalho (Confiabilidade)	Até 100.000 páginas/mês
Compatibilidade	
Emulações	PostScript®3™, PCL®5e, PCL6(L), EPSON®FX, IBM®ProPrinter®, XPS, PDF(v1.7)
Sistemas operacionais ²	Microsoft®Windows®7 (32 e 64 bits), Windows®8 (32 e 64 bits), Windows®8.1 (32 e 64 bits), Windows®Server 2003 (32 e 64 bits), Windows®Vista (32 e 64 bits), Windows®Server 2008 (32 e 64 bits), Windows®Server 2008 R2 (64 bits), Windows®Server 2012 (64 bits), Windows®Server 2012 R2 (32 e 64 bits); Linux PPD; Mac® OS 10.6.8 - 10.7, 10.8, 10.9
Protocolos	TCP/IPv4/v6, AirPrint, Google Cloud Print, NetBIOS através de TCP, DHCP, BOOTP, HTTP, HTTPS, DNS, DDNS, WINS, UPNP, Bonjour, SMTP, POP3, SNMP v1&v3, SNTIP, IPP, IPPS, WSDPrint, LLD, IEEE802.1x, LPR, Port9100, Telnet, FTP, IPsec, WLAN802.11a/b/g/n com placa wi-fi instalada (opcional).
Conectividade	
Interfaces	USB v2.0 de alta velocidade, Ethernet 10/100/1000 Gigabit
Panel Operador	
Visor de LCD	16 caracteres x 2 linhas
Memória	
Padrão/Máxima	3GB memória compartilhada ³
Papel	
Duplex (frente e verso)	Padrão
Capacidade padrão de papel	630 folhas (bandeja de papel padrão para 530 folhas + 100 folhas via MPT - Multifuncional)
Bandeja multifuncional (MPT)	100 folhas
Capacidade de papel adicional	2ª bandeja de papel tamanho Carta/A4/Ofício para 530 folhas
Capacidade máxima de papel (com opc. 2ª Bandeja + MPT)	1160 folhas (com bandeja de papel de 530 folhas opcional)
Tipos de papel	Carta, Ofício 13/13.5/14, Executivo, A4, A5, A6, B5; C5, C6, DL, Com9, Com10 e envelopes Monarch
Tamanho de papel	86 mm x 140 mm (mínimo) até 216 mm x 356 mm (máximo). Banners até 216 mm x 1320 mm.
Saída de papel padrão	150 folhas, face para baixo
Saída de papel alternativa	100 folhas, face para cima
Gramatura de papel	60 a 120 g/m ² ; Bandeja multifuncional = 60 a 163 g/m ²
Fontes Residentes	
Fontes escaláveis	87 fontes PCL; 136 fontes PostScript
Fontes de bitmap PCL	Impressora de Linha; OCR-A/B; USPS ZIP Barcode
Códigos de barra	10 tipos de uma dimensão com 26 variações: UPCA, UPCA-E, EAN/JAN-8, EAN/JAN-13, Intercalado 2 de 5, Code39, Code 128, EAN/UCC-128, CODABAR, ZIP+4POSTNET 2 tipos de duas dimensões: PDF417, Qrcode
Suprimentos	
Cartucho de toner	12.000 páginas ⁴
Cilindro de imagem	30.000 páginas ⁵
Ambiente	
Tamanho (LxPxA)	38,7 x 36,4 x 28,6 cm; com 2ª bandeja opcional 38,7 x 36,4 x 42,4 cm
Peso ⁶	13 kg
Consumo de energia	Economia de energia=7W, Ociosa= 80W, Normal= 630W, Pico= 900W
Ruído Acústico	Operação = 56db(A), Standby = 30db(A), Economia de Energia = ruído ambiente
Garantia	
Impressora / Suprimentos	Garantia limitada de 1 ano ⁷ / Garantia limitada de 90 dias ⁸
Penite de LEDs	Garantia limitada de 5 anos ⁷

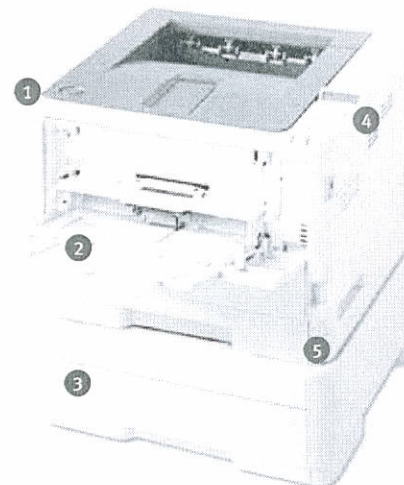

- 1 Impressão Duplex (frente-e-verso)
- 2 Bandeja para 100 folhas
- 3 Bandeja adicional para 530 folhas
- 4 Tela LCD (2 linhas de 16 caracteres)
- 5 Bandeja padrão para 530 folhas

Informações para pedido

DESCRIÇÃO	CÓDIGO
ESS112 (120v)	45762047
Opcionais	
2ª bandeja para 530 folhas	45813401
Kit módulo Wireless Lan	45830201
Suprimentos	
Cartucho de toner de alta capacidade de até 12.000 páginas	45807115
Cilindro de imagem de até 30.000 páginas	44574317

Para mais informações sobre os serviços e produtos OKI – inclusive as extensões de garantia – entre em contato nos telefones: (11) 3543-5500 (Capital e Grande SP) / 0800 11 55 77 (outros estados) ou visite nosso site www.oki.com.br.



1 Resultados de desempenho publicados com base em testes de laboratório. Resultados individuais podem variar.
 2 Para novos drivers e atualização de compatibilidade com sistemas operacionais, acesse o site www.okidata.com.br
 3 512MB RAM + 2,5 GB memória flash compartilhada (eMMC).
 4 Vida útil estimada, com base na ISO/IEC NBR19752. Cartucho de toner inicial para até 10.500 páginas.
 5 Vida útil estimada em impressão de 3 páginas por trabalho (podendo variar de acordo com o número de páginas impressas por tarefa).
 6 Aproximado, com todos os opcionais.

7 Esta garantia não se aplica em hipótese de danos causados aos produtos decorrentes de seu uso em desacordo com as instruções contidas no guia de usuário, bem como pela utilização de consumíveis não originais OKI (tais como: compatíveis, remanufaturados, reconicionados, etc.).
 8 A garantia de 90 dias oferecida para suprimentos contra defeito de fabricação não se confunde com o esgotamento em razão da utilização e independe do volume de páginas produzidas. Caso a quantidade de páginas prevista seja atingida dentro destes 90 dias, a garantia perde a validade em decorrência do consumo total do suprimento.

Impressora Color C711n

OKI
PRINTING SOLUTIONS



Qualidade insuperável de cores em alta definição e soluções que proporcionam maior economia e desempenho para o seu negócio

C711n



A OKI Printing Solutions e o Meio Ambiente

- Compatível com ENERGY STAR - Maior eficiência no consumo de energia
- Modo de economia de toner - Reduz quantidade de consumíveis utilizados
- Impressão Duplex (frente e verso) - Economia de recursos
- Modo ECO automático - Redução do consumo de energia, maior economia
- Cilindro de imagem em 1 peça - Facilidade na troca e menor quantidade de suprimentos





A C711n da OKI Printing Solutions imprime rapidamente seus trabalhos com alta qualidade em uma ampla variedade de mídias – incluindo papel cartão e banners de até 1,32 metros de comprimento.

Destaques:

- Tecnologia de impressão HD Color (Alta Definição em Cores) para detalhes nítidos com cores ricas e vibrantes
- A C711n já vem pronta para trabalhar em rede
- Velocidade de impressão: até 34 ppm em Cor e até 36ppm¹ em Mono
- Tempo de impressão da primeira página: até 9 segundos colorida, até 8 segundos monocromático
- Resolução de 1200 x 600 dpi para impressões nítidas e claras tanto coloridas quando em preto e branco
- Capacidade de papel padrão de 630 folhas, expansível até 1.690 folhas com segunda e terceira bandejas de papel opcionais
- Emulações padrão PCL 6, PCL 5c e PostScript 3; compatível com Windows Vista, XPS e PDF 1.7
- Color Access Police Manager (CAPM) para ajudar no controle de custos de impressão
- Tecnologia digital Single Pass Color para impressões em gramaturas de até 250 g/m², incluindo papel cartão e folhas tamanho banner
- Recursos ecológicos focando iniciativas ambientais
- Consumíveis em 2 peças separadas para um Custo Total de Propriedade (TCO) menor em cor e mono²
- Recursos opcionais de segurança incluem criptografia de dados e proteção por senha
- Windows XPS e PDF Direct Print
- Garantia limitada de 1 ano on-site para a impressora³;
- Garantia limitada de 5 anos para os pentes de LED

Para melhorar o impacto de suas impressões coloridas e aumentar o desempenho da sua equipe de trabalho – com mais controle sobre os custos de impressão e a segurança das informações - A C711 é a solução ideal.

Ela é perfeita para o médio ou alto volume de impressão do seu negócio

Impressão rápida visando o aumento da produtividade – Com velocidades de impressão de até 34 ppm em cores, 36 ppm em monocromático e um tempo de 9 segundos para a primeira página colorida⁴ a impressora C711 mantém o trabalho fluindo com produtividade.

Tecnologia de Impressão HD Color (Alta Definição em Cores) Exclusiva – Para uma impressão de qualidade incomparável que visivelmente realça seus documentos, a C711 usa a tecnologia de impressão High Definition Color da OKI Printing Solutions.

Ela combina a impressão multinível dos pentes de LED de alta definição, o exclusivo toner microfino, a trajetória reta do papel e softwares de controle de cores desenvolvidos para proporcionar maior profundidade de detalhe e cor e impressões com acabamento brilhante, mesmo em papéis comuns.

Imprima uma variedade de tamanhos e formatos de documentos com mais facilidade – A tecnologia Single Pass Color⁵ e a trajetória reta do papel da C711 proporciona impressões em mídias de até 250 g/m² e também envelopes e banners. A capacidade de impressão duplex (frente e verso - opcional) economiza tempo e recursos.

Realize impressões nos tamanhos Carta e A4 para às necessidades do dia-a-dia com cores surpreendentes ou preto e branco. Imprima cartões de visita, etiquetas para CD e até mesmo banners de até 1,32 metros de comprimento, tudo isso e muito mais você poderá fazer dentro do escritório.

Suporte de garantia incomparável – Confiamos tanto no desempenho seguro da impressora C711 que oferecemos uma garantia líder do segmento de 5 anos para os pentes de LED e uma garantia padrão limitada de 1 ano. Você também pode entrar em contato com a Central de Atendimento OKI através dos números 11 3444-6747 (Capital e Grande SP), 0800 11 55 77 (Interior e Outros Estados) ou acesse www.okiprintingsolutions.com

Tenha o controle sobre as impressões coloridas, monocromáticas, a segurança e os custos de impressão.

A impressora colorida C711 da OKI Printing Solutions realiza impressões brilhantes com alta velocidade.

Ela também oferece uma extensa lista de recursos que podem aprimorar a imagem, o lucro e os negócios da sua empresa. Aqui estão alguns dos exemplos de valor agregado:

CONTROLE a qualidade de suas impressões

Color Swatch Combine facilmente cores personalizadas aos valores de cores em sua impressora

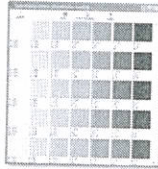

C711. Selecione uma amostra simples para imprimir um conjunto básico de cores e então combine os valores em sua aplicação. Selecione uma amostra de cor e defina o Tom, a Saturação e o Brilho para atingir sua cor personalizada.

Color Correct Torna mais fácil ajustar cores encontradas comumente em aplicativos como o Microsoft® Word, Excel® e PowerPoint®. Também permite o ajuste de todas as cores de uma impressão ao controlar o brilho, a sombra e contraste das imagens, e a intensidade e o brilho das cores.

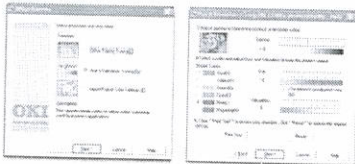

CONTROLE seus custos de impressão

Color Access Policy Manager (CAPM) Permite controlar e monitorar o uso de cor ao definir quem pode imprimir e o que será impresso. Decida quem e o que pode ser impresso em cores, em preto e branco ou que não possa imprimir nada, tornando a relação custo/benefício da impressão em cores a melhor. Políticas de segurança podem ser atribuídas por nome de usuário, nome do computador/servidor, aplicativo, nome de arquivo e web sites. Uma vez que as políticas forem configuradas, o CAPM

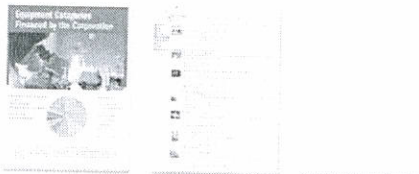

Impressão em Cores de Alta Definição **Preto e branco** **Nenhuma impressão permitida**

determina como - ou se - os trabalhos enviados serão impressos. Todas as políticas são protegidas por senha para maior segurança.

Job Accounting Permite o acompanhamento dos custos de impressão em cores e em mono, o fácil monitoramento da atividade de impressão e maior controle sobre o uso da impressora. Gera relatórios para fins administrativos, cobrança ou contabilidade de custos. Permissões e cotas de impressão para os usuários podem ser atribuídas e armazenadas na

impressora - não na rede - para que o sistema seja totalmente seguro.

CONTROLE o grau de sua segurança

O modelo C711 equipado com o cartão de memória de 16 GB SD (opcional), fornece recursos avançados de segurança que incluem o "Encrypted Secure Print" (Impressão Segura Criptografada):

- **Criptografia de 256 Bits** Possibilita a transmissão rápida de documentos confidenciais do computador para a impressora, com o processamento e a impressão exigindo identificação por PIN.
- **Duração de tempo de impressão** Se não for recuperado dentro de um certo intervalo de tempo (pré-definido pelo usuário), o documento é apagado (eliminado) do cartão de memória SD.
- **Validação MAC** O Message Authentication Code (MAC) é criptografado pelo computador nos dados de impressão do documento para evitar que o arquivo seja corrompido depois de enviado à impressora. A impressora lê o código e, se detectar qualquer alteração no arquivo, emite um alerta e cancela o trabalho.

Qualidade insuperável de impressão em cores de Alta Definição, controles de impressão visando à economia para um desempenho otimizado das impressões em grupo de trabalho. Tudo isso e muito mais na C711 da OKI Printing Solutions.

VISÃO GERAL DA C711N

Painel do operador com display LCD para facilitar o uso - mostra o status dos cartuchos de toner.

Velocidade de impressão 34 ppm em cor e 36 ppm mono¹

Bandeja multi-propósito para 100 folhas

A tecnologia Single Pass Color™ fornece alta velocidade e confiabilidade

Imprima em mídias de até 250 g/m² e banners de até 21,59 x 132cm

Bandeja de papel principal para 530 folhas

2ª bandeja de papel para 530 folhas (opcional)

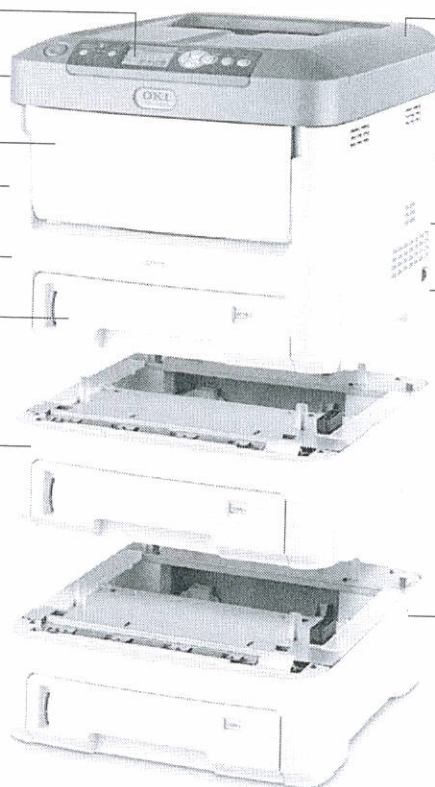

Tecnologia de Impressão HD Color (Alta Definição em Cores)

Duplex para impressão frente e verso (opcional)

Os cartuchos de toner produzem 11.500 páginas coloridas (CMY) e 11.000 páginas em preto¹

Memória padrão de 256 MB, memória máxima de 768 MB

Até 100.000 páginas por mês no ciclo de trabalho

3ª bandeja de papel opcional para 530 folhas - para uma capacidade máxima de 1.690 folhas de papel

¹ Resultados publicados de desempenho baseado em testes de laboratório. Resultados individuais podem variar.

² Entre em contato com a Central de Atendimento OKI para verificar a lista de cidades atendidas pela garantia on-site.

³ Baseado em ISO 19798. As impressoras são fornecidas com cartuchos de toner iniciais para 4.000 páginas.

Impressora Color C711

Especificações

Desempenho

- **Velocidade de impressão:** Até 34 ppm em cor; até 36 ppm em mono¹
- **Tempo para a Primeira Página:** até 9 s em Cor; 8 s em Mono¹
- **Processador:** 533 MHz
- **Tecnologia de Impressão HD Color:** Combina a impressão multi-nível dos pentes de LED de alta definição com o toner microfino visando à nitidez nos detalhes e profundidade rica das cores
- **Resolução de Impressão:** 1200 x 600 dpi
- **Ciclo de Trabalho:** até 100.000 páginas por mês.
- **Impressão Duplex (frente e verso):** Opcional

Soluções de Produtividade

- **Gerenciamento de Impressora baseada na Web:** PrintSuperVision
- **Impressão Direta de PDF:** Suporta PDF v1.7.2

Soluções de Segurança²

- **Impressão Segura Criptografada:** PIN/senha habilitada; criptografia AES 256 bits; Message Authentication Code (MAC)
- **Segurança de Rede:** filtragem de endereço IP, IPsec, filtragem de endereço MAC, SNMP v3, SSL/TLS, IPP sobre SSL/TLS, autenticação de E-mail, travas de Protocolo, IEEE802.1x

Soluções de Controle de Custos

- **OKI Print Job Accounting:** Contabiliza, rastreia e lista páginas coloridas/monocromáticas impressas por usuário, departamento ou impressora/multifuncional
- **Color Access Policy Manager:** Permite controlar o acesso à impressão e converte trabalhos de impressão colorida sem autorização em trabalhos em preto e branco

Gerenciamento de Cor

- **Recursos:** OKI Color Matching e Color Correct da OKI Printing Solutions

Compatibilidade

- **Emulações:** PCL® 6, PCL 5c; PostScript® 3™; IBM® PowerPrinter®; Epson® FX; Windows Vista XPS; PDF Direct Print v1.7
- **Sistemas Operacionais:** Local e em Rede – Windows 7, Vista/Vista x64, XP Home/XP Professional/XP x64, Server 2008 R2 x64, Server 2003/2003 x64, Server 2000; suporte para Mac® – OS X 10.3 e mais recentes
- **Protocolos de Rede:** TCP/IP, NetBEUI, NetWare®, EtherTalk

Conectividade

- **Interface de Rede:** Servidor de Impressão Interno Ethernet 10 Base-T/100 Base-TX
- **Portas Locais:** USB v2.0, Paralelas

Memória

- **Padrão:** 256 MB
- **Máxima:** 768 MB
- **Armazenamento em Memória:** Cartão de Memória SD de 16 GB (Opcional)

Fontes Residentes

- **Escalonáveis:** 90 Fontes MonoType e 80 PostScript
- **Fontes Bitmap:** OCR-A/B
- **Código de Barras:** USPS, UPC-A/E, Código 39/128, EAN/JAN-8, EAN/JAN-13, EAN/UCC-128, Intercalado 2 de 5, CodaBar, ZIP+4 PostNet®

Manuseio de Papel

- **Entrada de Papel:** 630 folhas padrão (Bandeja Principal de 530 folhas Legal/Carta/A4/Universal + Bandeja Multifuncional de 100 folhas); Até 1.160 folhas com 2ª bandeja de 530 folhas (opcional). Máximo de 1.690 folhas com 2ª e 3ª bandejas (opcionais) de 530 folhas
- **Bandeja Multifuncional:** Padrão 100 folhas; manuseia transparências, envelopes, etiquetas e banners
- **Tamanhos de Papel (Mín./Máx.):** Bandeja Principal 10,4 x 14,7 cm/21,59 x 35,56 cm; 2ª/3ª Bandejas 14,7 x 21,1 cm/21,59 x 35,56 cm; Bandeja Multifuncional 7,62 x 12,7 cm/21,59 x 130 cm
- **Gramatura do Papel:** Bandejas Principal/2a/3a gramatura de 64 – 220 g/m²; alimentação manual via bandeja multifuncional gramatura de 64 – 250 g/m²; Duplex (frente e verso) gramatura de 64 – 220 g/m²

Ambiental

- **Tamanho (LxPxA):** 43,5 cm x 54,7 cm x 38,9 cm
- **Peso:** Aprox. 27,6 kg
- **Consumo de Energia:** Espera 100 W, Imprimindo 600 W, Pico 1.300 W, Economia de Energia <1,2 W (aprox. 1,0 W)
- **Nível de Ruídos:** Imprimindo ≤54 dB(A); Espera ≤37 dB(A)
- **Compatibilidade com ENERGY STAR:** Sim (necessário instalação do módulo duplex opcional)
- **Suprimentos**
- **Cartuchos de Toner e Cilindros de Impressão:** individuais Preto, Ciano, Magenta e Amarelo
- **Vida Útil dos Cartuchos de Toner:** 11.500 páginas Ciano, Magenta e Amarelo; 11.000 páginas Preto²
- **Vida Útil dos Cilindros de Impressão:** Aproximadamente 20.000 páginas³

Garantia

- **Impressora:** Garantia limitada de 1 ano on-site⁴
- **Pentes de LED:** Garantia limitada de 5 anos

Para mais informações sobre nossos equipamentos e suprimentos entre em contato com a Central de Atendimento OKI através dos números 11 3444-6747 (Capital e Grande SP) – 0800 11 55 77 (Interior e Outros Estados) ou acesse www.okiprintingsolutions.com

Informação para Pedidos	
Descrição dos Códigos C711n 120V (Multilíngue)	Part Numbers 62433501
Opções	
Unidade Duplex (Impressão frente e verso)	70061601
2a e 3a bandejas de papel para 530 folhas	44274501
Expansão de Memória:	
256 MB DIMM	70061801
512 MB DIMM	70061901
Cartão de Memória de SD de 16 GB	70061701
Suprimentos	
Cartuchos de Toner:	
Cartucho de Toner Ciano	11,500 pg. ² 44318603
Cartucho de Toner Magenta	11,500 pg. ² 44318602
Cartucho de Toner Amarelo	11,500 pg. ² 44318601
Cartucho de Toner Preto	11,000 pg. ² 44318604
Cilindros de Impressão:	
Cilindro Ciano	20,000 pg. ³ 44318503
Cilindro Magenta	20,000 pg. ³ 44318502
Cilindro Amarelo	20,000 pg. ³ 44318501
Cilindro Preto	20,000 pg. ³ 44318504
Serviços	
Extensão garantia on-site 12 meses	SV10000071
Extensão garantia on-site 24 meses	SV10000072
Upgrade para garantia on-site até 100km	SV20000070
Upgrade para garantia on-site	
12 meses até 100km	SV20000071
Upgrade para garantia on-site	
24 meses até 100km	SV20000072

- ¹ Os resultados de desempenho publicados se baseiam em testes de laboratório. Os resultados individuais poderão variar.
² Baseado em ISO 19798. As impressoras são fornecidas com cartuchos de toner iniciais para 4.000 páginas.
³ Duração estimada, baseada em 3 páginas por trabalho.
⁴ Entre em contato com a Central de Atendimento OKI para verificar a lista de cidades atendidas pela garantia on-site
⁵ Depende de Acessório Opcional



Okí Data Americas, Inc.
 EUA
 2000 Bishops Gate Blvd.
 Mount Laurel, NJ 08054-4620
 Tel: 800.OKI.DATA (800.654.3282)
 Fax: 856.222.5320
www.okiprintingsolutions.com

Canadá
 4140B Sladeview Crescent
 Units 7 & 8
 Mississauga, Ontario L5L 6A1
 Tel: 905.608.5000
 Fax: 905.608.5040

América Latina
 2000 Bishops Gate Blvd.
 Mount Laurel, NJ 08054-4620
 Tel: 856.231.0002
 Fax: 856.222.5071

Okí Data de México, S.A. de C.V.
 Mariano Escobedo, 748 8º Piso
 Col. Nueva Anzures C.P. 11590
 México, D.F.
 Tel: 55.5263.8780
 Fax: 55.5250.3501

Okí Data do Brasil Informática Ltda.
 Av. Alfredo Egídio de Souza Aranha, 100
 Bloco C – 4º andar
 04726-170 – São Paulo – SP – Brasil
 Tel: 11.3444.3500
 Fax: 11.3444.3502

Especificações estão sujeitas a alteração sem aviso prévio.

© 2010 Okí Data Americas, Inc. OKI Reg. T.M., M.D. M.R., OKIcare, Reg. T.M., Okí Electric Industry Co., Ltd. High Definition Color logo T.M., Single Pass Color T.M. and design Reg. T.M., Okí Data Corp. SynFlex, Overnight Exchange logo T.M., Okí Data Americas, Inc. PCL Reg. T.M., Hewlett Packard Co. Microsoft, Windows, Vista, PowerPoint, Excel Reg. T.M., Microsoft Corp. PostScript Reg. T.M., PostScript 3 T.M., Adobe Systems, Inc. Mac Reg. T.M., Apple Inc. USB-IF logo T.M., Universal Serial Bus Implementers Forum, Inc. ENERGY STAR Reg. T.M., U.S. EPA.

V1-2010-BR

OKI
 PRINTING SOLUTIONS